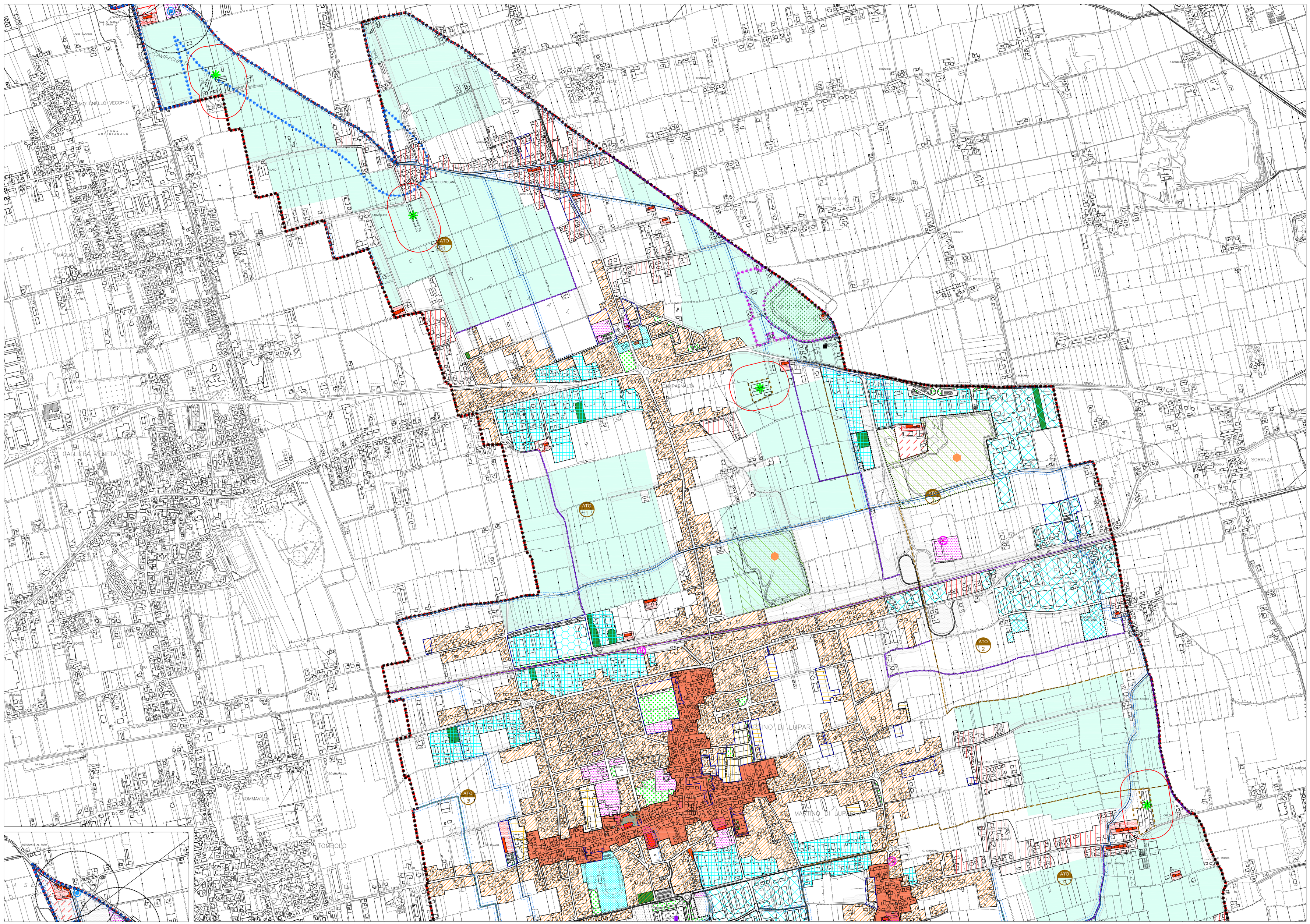

COMUNE DI SAN MARTINO DI LUPARI
Provincia di Padova

P.I.
VARIANTE n. 16

Tavola	Scala
1 1	1:5.000

INTERO TERRITORIO COMUNALE CON ESCLUSIONE DEI CENTRI STORICI
zona nord

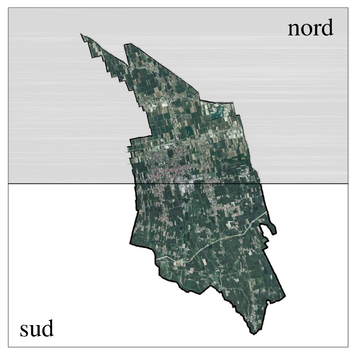

Comune di San Martino di Lupari

Sindaco
dott. Gerry Boratto

Segretario
dott.ssa Stella Baglioni

Valutazione Compatibilità Idraulica
ing. Michele Ferrari

Progettista
arch. Giuseppe CAPPOCHIN

aprile 2017

DATI CATASTRALI			
1.	Variante al P.I. n.1 per l'adeguamento normativo alla L.R. n.11/2004	8.	Variante n.6 al P.I. per l'adeguamento alla normativa R.V.E. e per l'eliminazione delle zone F
2.	Variante n.2 al P.I. per l'ATO n.1 - approvazione DGR n.2948 del 06/10/2009	9.	Variante n.7 al P.I. per l'ATO n.1 - Ambito di riqualificazione e riconversione n.1 "ex Cartiera" - approvazione DGR n.3768 del 09/12/2009
3.	Variante n.3 al P.I. per l'ATO n.1 - approvazione DGR n.3137 del 13/10/2009	10.	Variante n.8 al P.I. per l'ATO n.1 - Ambito di riqualificazione e riconversione n.2 "ex Mobificio" - approvazione DGR n.3769 del 09/12/2009
4.	Variante n.4 al P.I. per l'ATO n.1 - Ambito di riqualificazione e riconversione n.3 "ex Stabilimento Ceruti" - approvazione DGR n.3138 del 13/10/2009	11.	Variante n.9 al P.I. per l'ATO n.1 - Ambito di riqualificazione e riconversione n.4 "ex Colorificio" - approvazione DGR n.3770 del 09/12/2009
5.	Carta vincoli del PAQE	12.	Riclassificazione dell'insediamento esistente di via Monte Pasubio
6.	Variante n.1 al P.I. per l'ATO n.1 - approvazione DGR n.3139 del 13/10/2009	13.	Variante n.10 al P.I. per l'ATO n.1 - Ambito di riqualificazione e riconversione n.5 "ex Cartiera Burgo" - approvazione DGR n.4147 del 29/12/2009
7.	Variante n.5 al P.I. per l'ATO n.1 - approvazione DGR n.3140 del 13/10/2009	14.	Carta vincoli del PAQE
		15.	Variante n.11 al P.I. per l'ATO n.1 - Ambito di riqualificazione e riconversione n.6 "ex Mobificio" - approvazione DGR n.4148 del 29/12/2009
		16.	Variante n.12 al P.I. per l'ATO n.1 - Ambito di riqualificazione e riconversione n.7 "ex Stabilimento Ceruti" - approvazione DGR n.4149 del 29/12/2009
		17.	Variante n.13 al P.I. per l'ATO n.1 - Ambito di riqualificazione e riconversione n.8 "ex Colorificio" - approvazione DGR n.4150 del 29/12/2009
		18.	Carta vincoli - "S.I.C. IT 3260023 "Mason Vecchio, sorgenti e roggia Acqualonga"
		19.	Variante n.14 al P.I. per l'ATO n.1 - Ambito di riqualificazione e riconversione n.9 "ex Cartiera Burgo" - approvazione DGR n.3771 del 09/12/2009
		20.	Variante n.15 al P.I. per l'ATO n.1 - Ambito di riqualificazione e riconversione n.10 "ex Cartiera Burgo" - approvazione DGR n.3772 del 09/12/2009
		21.	Variante n.16 al P.I. per l'ATO n.1 - Ambito di riqualificazione e riconversione n.11 "ex Cartiera Burgo" - approvazione DGR n.3773 del 09/12/2009